☎ 連絡先 & i愛マップ座標 一覧

☎市外局番 089

学生サービスステーション	教育支援課	法文学部	927-9220	6-F
		教育学部	927-9377	6-F
		社会共創学部	927-9019	6-F
		理学部, SSC	927-9546	6-F
		工学部	927-9690	6-F
	教育センター事務課	共通教育	927-8910	6-F
		教職教育	927-9159	6-F
	学生生活支援課	入学料・授業料免除 及び徴収猶予, 学割証発行(船舶)	927-9169	6-F
		奨学金	927-9168	6-F
		課外活動, 学生ボランティア活動	927-9156	6-F
		御幸学生宿舎	927-9099	6-F
		学生何でも相談窓口	927-9099	6-F
		スチューデント・サポート・スペース	927-8909	6-F
		バリアフリー推進室	927-8114	4-F
	学生支援センター	スタディ・ヘルプ・デスク(SHD)	927-8909	5-F
	教育企画課	学生リーダーの養成(ELS等)	927-8900	6-F
その他	図書館	図書の閲覧, 貸出等	927-8845	6-F
	就職支援課	就職支援, インターンシップ	927-9164	4-F
	英語教育センター	英語の授業	927-8340	5-E
	国際連携課	外国人留学生, 海外留学等	927-9157	5-E
	総合健康センター	病気やケガ, 診断書	927-9193	6-E
	総合情報メディアセンター	情報の授業	927-8803	5-D
	人権問題相談窓口(セクハラ, アカハラ等)(全学部)		927-9036	2-H
	ミュージアム	大学の研究成果公開・一般的な情報	927-8293	5-E
	城北守衛室	大学の案内	927-9140	6-F

医学部	医学部学務課		960-5175	7-M
各学部	法文学部総務チーム		927-9203	6-E
	教育学部総務チーム		927-9371	4-E
	社会共創学部総務チーム		927-8927	7-E
	理学部総務チーム		927-9541	3-H
	医学部総務チーム		960-5125	7-M
	工学部総務チーム		927-9676	6-D
	農学部総務チーム		946-9803	4-O
農学部	農学部学務チーム		946-9659	4-O
生協	本部事務所		924-2503	4-G
	生協ショップ「ひめか」		925-5801	4-G
	食堂「PALTO」		924-2544	4-G
	愛大ショップ えみか		922-0055	5-G
	農学部ショップ「あぐりん」		933-1525	4-M
	医学部ショップ「アルストア」		964-5482	8- L

各種施設利用時間, 営業時間 ※長期休暇や年末年始等の期間中の開館時間は各施設のホームページなどで確認してください。

図書館	中央図書館	平日9:00～22:00／土・日・祝日9:30～17:00
	医学部分館	平日 9：00～21：00／土 9：00～17：00
	農学部分館	平日 9：00～20：00／土 9：00～13：00
総合情報メディアセンター		月～金／全館　9：00～17：00（第Ⅰ演習室のみ 21：00まで）
		土・日・祝日／第Ⅰ演習室　10：00～17：00
生協 城北キャンパス	生協ショップ「ひめか」	平日 10：00～18：15
	食堂 1F「パルト」	平日 10：00～19：40／土 11：00～19：40
	食堂 2F「リーセス」	平日 8：00～15：00
	理学部ショップ「テラシス」	平日 8：00～20：00
	工学部ショップ「コスタ」	平日 8：00～21：30／土 10：00～17：00
生協 樽味キャンパス	農学部食堂・あぐりん(ショップ)	平日 8：00～19：00
生協 重信キャンパス	医学部食堂「カフェテリア・アルス」	平日 8：00～9：30　11：00～20：00
	医学部食堂「アルスカフェ」	平日 10：00～16：30
	医学部ショップ「アルストア」	平日 10：00～18：00
	MyDo!	平日 8：30～19：30

i愛マップ Campus Map Ver.14
2016年 2月
編集・発行：愛媛大学
印　　刷：セキ株式会社
植物性インキを使用しています。

おたすけナビ こんなときど～する?

キャンパスライフをサポートするおたすけplaceナビゲーション

障がい学生向けの支援を受けたい 障がい学生支援に参加したい
➡ **バリアフリー推進室**（4－F）

障がい及び特別な配慮の必要な学生への支援に全学的に取り組んでいます。支援内容は本人と一緒に考えますので、まずはお気軽にお問い合わせください。また、障がい学生を支援する学生を随時募集しています。

愛媛大学 バリアフリー推進室　検索

電子メールでのお問い合わせも受け付けています。お気軽にご利用ください。
Mail：bfree@stu.ehime-u.ac.jp

留学を考えています。どこに相談をすればいい?
➡ **国際連携課**（5－E）
医学部は学務課（7－M），
農学部は学務チーム（4－O）

留学相談室を設けていますので、まずはそちらに相談してみましょう（相談日時は最新の掲示等で確認できます）。国際連携課の窓口や学務担当窓口でも相談することができます。

For international students When you are in trouble
➡ **Institute for International Relations**（5－E）

If you need help, you can ask at your Student Affairs office or just come to the International Office.

就職について情報がほしいのですが…
➡ **就職支援課**（4－F）

求人情報や就職関連情報が閲覧できるほか，書籍の貸し出しを行っています。進路や就職に関する相談に多くの学生が訪れており，一人ひとりに合わせたアドバイスを提供しています。
学内の就職支援行事のスケジュール等は就職支援・キャリア支援HPでご確認ください。

愛媛大学 就職支援・キャリア支援　検索

学生アルバイトの求人情報を見たいのですが…
➡ **松山学生アルバイト求人情報システム**

松山学生アルバイト　検索

大学ネットワークを経由しているパソコンから利用登録すると，学生向けアルバイト情報が自宅のパソコンや携帯から検索・閲覧できます。
他にも生協でのアルバイト紹介や求人情報誌など，いろいろなところにアルバイト情報があるので自分にあったアルバイトを探すことができます。
アルバイトを選ぶときは賃金だけでなく，仕事の内容や勤務時間など雇用条件をきちんと確認することが大切!!

授業料免除や奨学金の手続きをしたい…
➡ **学生生活支援課**（6－F）
医学部は学務課（7－M），
農学部は学務チーム（4－O）

授業料免除の申請日程や各種手続きについての情報、各種奨学金の情報は掲示板に出るので見落とさないように注意!

学生宿舎に入居したいのですが…
➡ **学生生活支援課**（6－F）
医学部は学務課（7－M），
農学部は学務チーム（4－O）

学生宿舎の入居手続き等は学生生活支援課で相談してください。

教室がどこにあるのかよくわかりません
➡ **教育支援課**
又は**教育センター事務課**（6－F）
医学部は学務課（7－M），
農学部は学務チーム（4－O）

ちなみに…新入生が使用することが多い講義棟、施設はこちら。場所を確認しておこう!

共通講義棟 A（略称：共講 A）（5－F）
共通教育棟北別館（略称：共北）（4－F）
※教育学部 4 号館と同じ建物です!
グリーンホール（略称：GH）（5－F）
愛大ミューズ（略称：M）（5－E）
総合情報メディアセンター（略称：メディア）（5－D）
図書館・学生サービスステーション（6－F）
体育館（第 1～第 3）（4－D）

ちょっとした心配事や疑問について相談したい。
➡ **学生生活支援課**（6－F）
学生なんでも相談窓口／スチューデント・サポート・スペース（6－F）

学生生活の中でちょっとした心配事や疑問について，誰に相談しようかと迷うときは，学生生活担当教員又は窓口を訪ねてみてください。
ご家族や友人からの相談にも受け付けています。

勉強についていけないのですが…
➡ **学生支援センターのスタディ・ヘルプ・デスク**（5－F）

大学院生のアドバイザーが勉強方法、学習計画、レポートの書き方などを教えてくれます。
授業や内容についていけないときや試験準備やレポートなどの課題で困ったときは，もっと高いレベルの学習技術を身につけたいと感じたときは，ぜひご利用ください。

帰省したいので学割証がほしいのですが…
➡ **教育支援課内の証明書自動発行機**（6－F）
船舶は学生生活支援課
医学部は学務課（7－M），
農学部は学務チーム（4－O）

証明書自動発行機の使用可能時間は、平日の午前8時30分から午後6時まで。
船舶の学割証は学生生活支援課で発行してもらえます。早めに手続きをしましょう。

病気やけがをしたとき，こころの相談をしたいときどこへ行けばいいの?
➡ **総合健康センター**（6－E）
医学部は重信分室（7－M）

体やこころのことで心配なとき，困ったときは，気軽に相談してください。利用は無料です。
医師・看護師等のスタッフが皆さんの健康管理のお手伝いをします。

健康診断証明書がほしいのですが…
➡ **証明書自動発行機** 又は **総合健康センター**（6－E）
医学部は重信分室（7－M）

定期健康診断証明書は証明書自動発行機で受け取れます。
自動発行できない方，血液検査を受けた方は総合健康センターで発行してもらえます。

人権問題，セクハラ，アカハラを受けたら…
➡ **学生生活支援課**（6－F）
医学部は学務課（7－M），
農学部は学務チーム（4－O）
人権問題相談窓口（全学部）（2－H）

大学ホームページにも相談窓口が載っていますので、一人で抱え込まずに一番相談しやすいところで相談してください。学外の相談員にも相談できます。見かけた人（第三者）からの相談も受け付けています。
相談に関する秘密は厳守し，あなたの意思を尊重して丁寧に相談に乗ります。

ボランティアを始めたいんだけどどこへ行けばいいのかなぁ?
➡ **ピア@カフェ**（5－F）

学生スタッフが相談に乗ってくれます。
希望するボランティアをしている団体とのコーディネートもしてくれます。

EHIME UNIVERSITY i愛マップ Campus Map Ver.14

2016年 2月

愛媛大学マスコットキャラクター「えみか」

みてみる! のぞいてみる? さわってみる!!
愛媛大学ミュージアム

MAP 5-E

ミュージアムは，大学の知に触れることができるDeepでHotな場所なのだー!

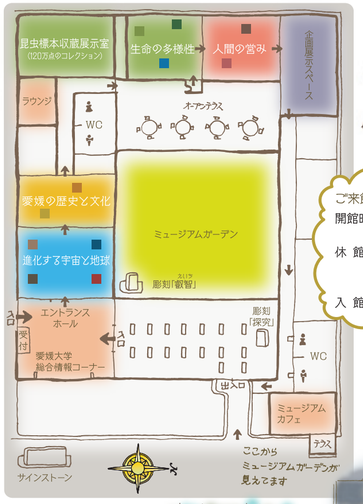

企画展示スペースでは，毎年夏の「昆虫展」や様々な興味深い企画展を行っています。

昆虫標本収蔵展示室には，世界の昆虫たちの標本120万点が，所狭しと並んでいます。このうち約17点を生命の多様性ゾーンで随時入れ替えながら展示しています!!

ご来館の際は，公共交通機関を利用してください。
開館時間：午前10時～午後4時30分
（入館は午後4時まで）
休 館 日：火曜日・大学入試センター試験日・前期日程試験日 及び後期日程試験日・年末年始・臨時休館
入 館 料：無　料

ミュージアムは，実物や標本・模型，パネルなどの資料展示と映像を中心に構成されています。充実した内容で，誰もが愛大の研究に興味をひかれることでしょう。楽しく，おもしろく，学べる空間づくりを目指しています。

サインストーンは，松山市出身でフランス在住の彫刻家，濱田享氏による作品です。中央の黒御影石の直方体は『ミュージアムの本体』を，曇りなくピカピカに磨かれた表面は『知性』，裏側に積み上げられた大島石の『ブロック』は『知の集積』，固まれた丸い伊達冠石は『真理』を，それぞれ象徴しています。そして，真理を探し当てるのはあなた自身です。

エントランスホールには各学部や先端研究センターのパンフレットなどを置いているほか，大学紹介映像を放映しています。

おいしいコーヒーやホットドッグを楽しめるミュージアムカフェとアクアカフェがあります。メニュー も豊富で，土日も開いていてとても便利。学術研究に浸った方後は，ちょっと一息コーヒーブレイク♪

営業時間：
10:00～16:30

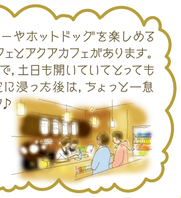

MAP 5-G 学生はもちろん、地域の人も楽しめる愛大ショップえみか

愛大ショップえみかには えみかグッズなどの 愛大オリジナル商品もずらずら登場中!!

えみパクは ランチがん気 平日は10：00～16：30 土曜日は11：00～15：00

愛大ショップえみか

夜にはやっぱりからあげくん。

媛の酒やえみかのビールは愛媛の県のお酒として買っていただいております。

愛大の「ブランド品やオリジナル開発商品，大学が連携する市町の特産品など，もり多く揃う人気のショップ（弁当・パン・ドリンクの取り扱いやテイクアウトコーナーも併設しています）。お店の前に駐車場があって，一般の方も利用できます。
入口付近のベンチ横にあるえみかの像は，学歌のオルゴール音にあわせて回転します。（えみかは，平成21年11月に開学60周年を記念して誕生した愛媛大学のマスコットキャラクター）

営業時間
平　日　8:00～19:00
土曜日　10:00～16:30
日祝日　休み

□ 大学ブランド品販売コーナー

特別純米酒「媛の酒」…
農学部附属農場で無農薬・有機肥料で栽培した安心米（はこまる）を使用して，稲刈りから酒の仕込み，瓶詰め，箱やラベルのデザインなど様々な過程で学生が参加して開発しました。

愛大ロール…
生地とクリームに附属農場で生産した温州みかんジュースを練り込んだロールケーキ「愛大ロール」は一番人気の商品。「愛大ショップえみか」と大学内の一部の売店でのみ販売しています。カット販売もしています。

えみかヴァイツェン・ビール…
プロテオサイエンスセンターで使用する県産小麦を使ったビール。風味豊かな香りと苦みの少ない柔らかな味わいが特徴です。学生がラベルデザイン，仕込みから瓶詰めまでを手伝いました。

校友会館

学生，教職員，卒業生，退職教職員，地域の皆様の交流の場です。
2016年4月，1階にレストラン「haco愛大城北店」，建物横にワゴンタイプのクレープ屋「モミ＆トイズ」がnewオープン! 一般の方もご利用いただけます。

営業時間
【haco愛大城北店】
平日　11:00～20:30
（ラストオーダー20:00）
土曜　11:00～15:00
（ラストオーダー14:00）
日祝　休み
【モミ＆トイズ】
平日10:00～18:00
土日祝・長期休み　休み

南加記念ホール

「南加（なんか）」とは「南カリフォルニア」のこと。
1955年，米国南カリフォルニア州などの周辺地域在住の愛媛県出身者がふるの寄附を基に建てられた記念講堂が，平成22年4月，開学60周年を機に講演会やコンサートができるステージと256の座席を備えた施設へと生まれ変わりました。

教職員の講演会など，コンサートやセレモニー，または，学生たちのサークル活動の発表等の場として使われています。

建物正面の階段はもともとの記念講堂のものを活かしています。

使用申込は学生生活支援課まで。

学生サービス ステーション案内

MAP 6-F

授業や学生生活のことなら学生サービスステーションにおまかせ!

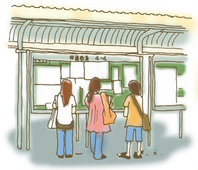

城北キャンパス全学部の掲示物が、まとめて掲示されていて、とても便利ですよ。

□履修登録
□授業・履修の相談
□各種証明書
□教員免許・教育実習・介護など体験・博物館実習の手続き

オープンカウンターは、とても開放的。職員もみんな親切です。

愛大キャンパスマップ Ver.14

学生や教職員から寄せられた
おもしろ情報満載!!
明るく楽しいキャンパスライフに
お役立ちなのだ〜

城北キャンパス

法文学部　教育学部　社会共創学部　理学部　工学部　スーパーサイエンス特別コース

学生証には生協電子マネー「アイパ」と生協食堂で利用できる一括前払いの「ミールカード」の機能があるよ。

生協ショップでのまかいはアイパが便利！ミールカードは生協食堂のほか、カフェやミニショップのお支払いにも使えます。ミールカードでまかえば"生協食堂の割食がない"と半額！おまけに何を食べたかもWeb(マイページ)で確認できて食生活のチェックもバッチリ!!!

食堂の人気メニューベスト3！
1位 鶏ポン唐揚げ
2位 煮込みハンバーグ
3位 やわらかヒレカツ

生協ショップでめがね、教科書をはじめとする書籍や雑誌、文具の販売、旅行のチケット取り扱い、留学や自動車学校の斡旋まで学生生活を幅広くサポートしてくれます。

第2体育館にあるフィットネスルームはもちろん使用料は0円！いい汗かいてココロとカラダをリフレッシュしよう。

・城北キャンパスは、文京地区の丘にあり、少し標高と弥生土器が出ることます。

総合健康センターでは一般の健康相談のほかに、内科や精神科、整形外科、耳鼻科、皮膚科、婦人科などの専門の先生にも相談できるよ。息次体調不良のときにはお気軽にどうぞ。

ピアのカフェは学生が何でも相談し合える広場みたいなところ。後輩や仲間、留学生、障がいを持った学生達を支援する愛媛大学スチューデント・キャンパス・ボランティア(SCV)の活動の拠点にもなっているんだ。

教職員・学生のためのキャンパス内保育所「えみかキッズ」。キャンパスを回る乳幼児たちのかわいいイベント姿を見ることができるかも。

愛大ミュージアムをはじめ、ミューズには様々な施設、設備、結婚、センターがあっています。

- 愛大ミュージアム
- 総合健康センター
- アクティブラーニングスペース
- ミュージアムカフェ
- アクアカフェ
- 国際連携推進機構／国際連携課
- 各文化交流ゾーン
- 図書教育センター
- スーパーサイエンス特別コース研究室
- 四国郵便局出大学連合
- アドミッションセンター
- 東アジア言語文化研究センター

愛大ミューズ内には3つのラウンジがあるよ。自主学習に、コミュニケーションに、リラクゼーションに、用途に応じて使い分けるといいね。

自動販売機の近くには、飲み終わった紙コップを返すと10円返ってくる機械があります。

総合研究棟2にあるおしゃれなカフェ「CO-STA(コスタ)」

平日は8:00〜21:30まで
土曜日は10:00〜17:00まで営業
(日祝は、お休みです)

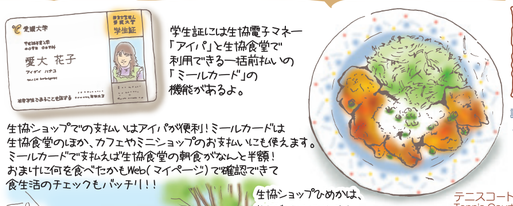

学生証には生協電子マネー「アイパ」と生協食堂で利用できる一括前払いの「ミールカード」の機能があるよ。

生協ショップでのまかいはアイパが便利！ミールカードは生協食堂のほか、カフェやミニショップのお支払いにも使えます。ミールカードでまかえば"生協食堂の割食がない"と半額！おまけに何を食べたかもWeb(マイページ)で確認できて食生活のチェックもバッチリ!!!

生協ショップでめがね、教科書をはじめとする書籍や雑誌、文具の販売、旅行のチケット取り扱い、留学や自動車学校の斡旋まで学生生活を幅広くサポートしてくれます。

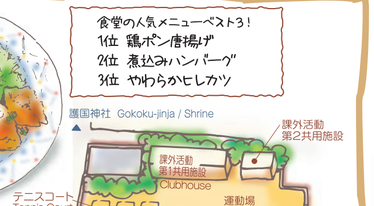

アイコン凡例

- 出入口
- 駐車場
- 車いす駐車場
- 駐輪場
- ATM
- AED AED自動体外式除細動器
- 食堂・カフェ
- shop ショップ
- 公衆電話
- CTV 愛キャンパステレビ
- 電子掲示板
- 喫煙コーナー

豊太閤殿下(太正天皇)行啓記念の松(通称お手植えの松)

この黒松は、明治36年10月15日に当時の豊太閤殿下がこの地を訪れた記念に植樹されたものです。
愛媛と、大学と、学生たちを 見守りながら、年輪を重ねる、由緒正しい松なのです。

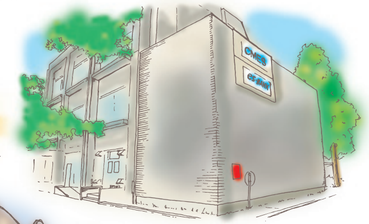

農学部 樽味キャンパス

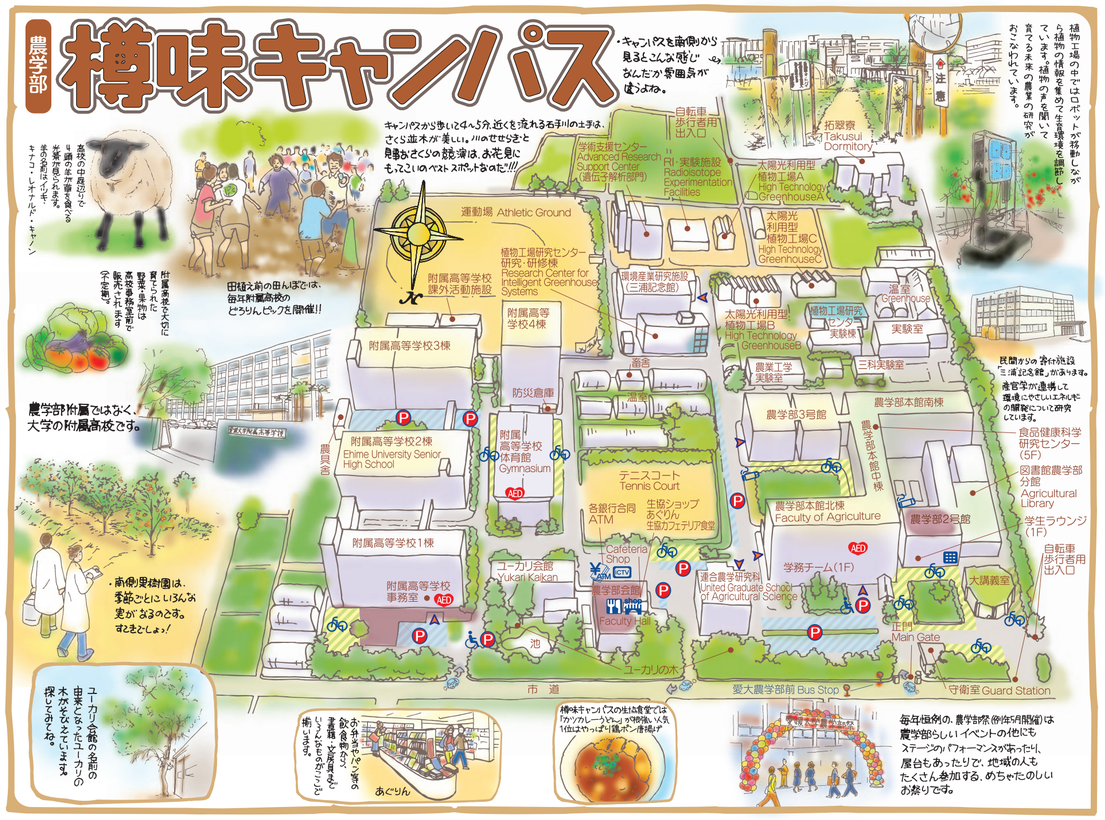
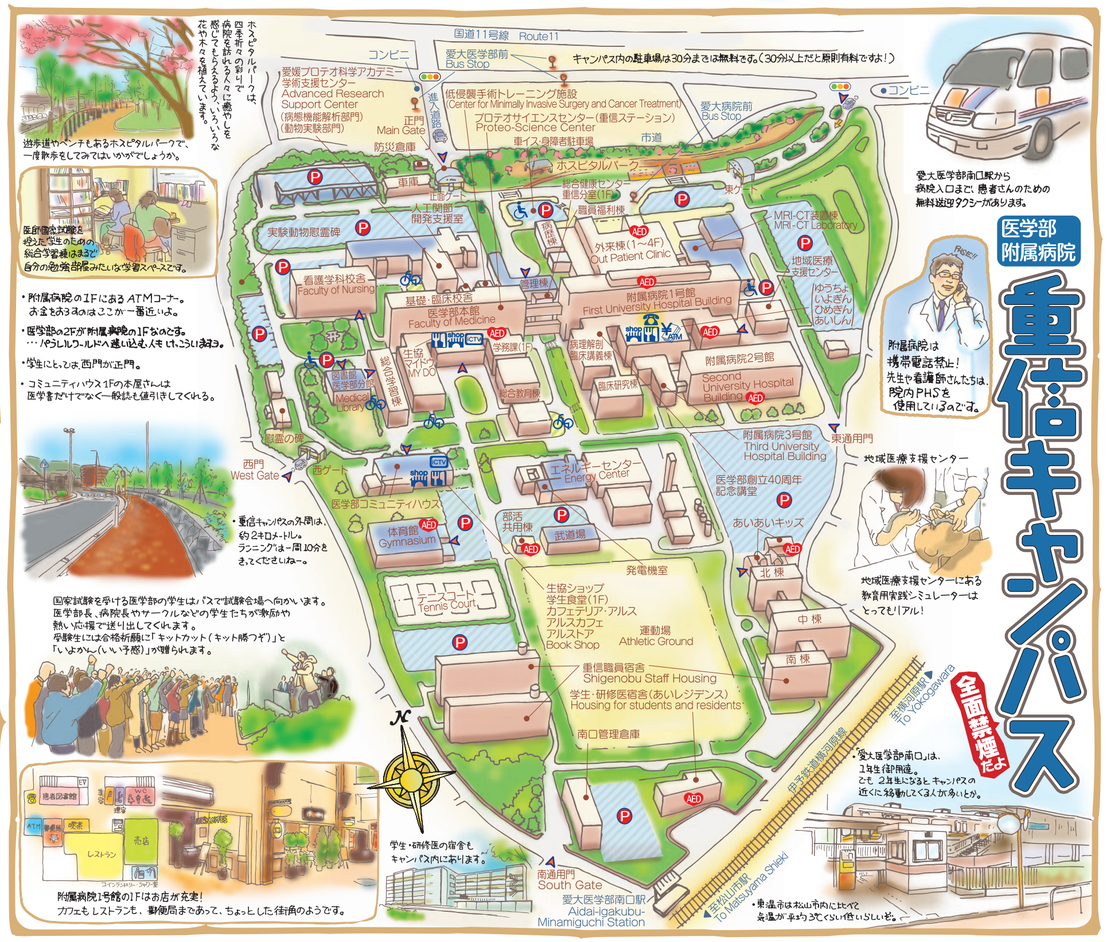
医学部附属病院 重信キャンパス