

2016年 2/14 日

13:00～16:00

場所／愛媛大学医学部  
地域医療支援センター1階 講義室2

幼少期からの慢性的な疾病による長期療養のため、  
学校生活での学習や社会性発達に遅れがみられる  
小児慢性特定疾病児童等の健全育成及び自立促進を  
図ることを目的に今年度、愛媛県、松山市より委託  
されこの事業を行いました。

### プログラム

- ①13:00～13:10 開会の挨拶
- ②13:10～13:30  
支援自動販売機設置先へ感謝状贈呈式
- ③13:30～14:00 講演  
『仕事観について』  
株式会社マルブン 代表取締役 眞鍋 明 氏
- ④14:00～14:30 就労・学習支援体験発表会  
渡部 友美 さん  
藤原 功 さん  
塩見 元康 さん
- ⑤14:40～15:10  
『病児の学習支援について』  
愛媛大学教育学部 特別支援教育講座  
准教授 榎木 暢子 先生
- ⑥15:10～16:00  
『小児慢性特定疾病児童等自立支援事業報告会 総括』  
特定非営利活動法人ラ・ファミリエ  
愛媛大学大学院医学系研究科 地域小児・周産期学講座 教授  
檜垣 高史

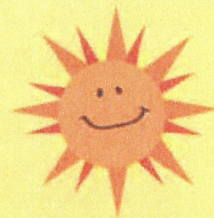
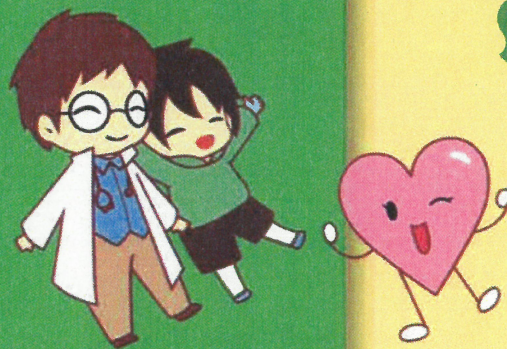

慢性疾病をのりこえていく  
子どもたちのジヨブプロジェクト  
～就労に関するシンポジウム～  
小児慢性特定疾病児童等自立支援事業

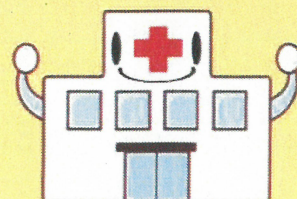

La famille  
～特定非営利活動法人ラ・ファミリエ～

主催 特定非営利活動法人ラ・ファミリエ

TEL/FAX 089-916-6035

Mail: job@npo-lafamille.com

お申し込みは前日までにFAX、メールをお願いします

2016年2月14日(日) 13:00~16:00

**愛媛大学医学部  
地域医療支援センター1階  
講義室2**

愛媛県東温市志津川

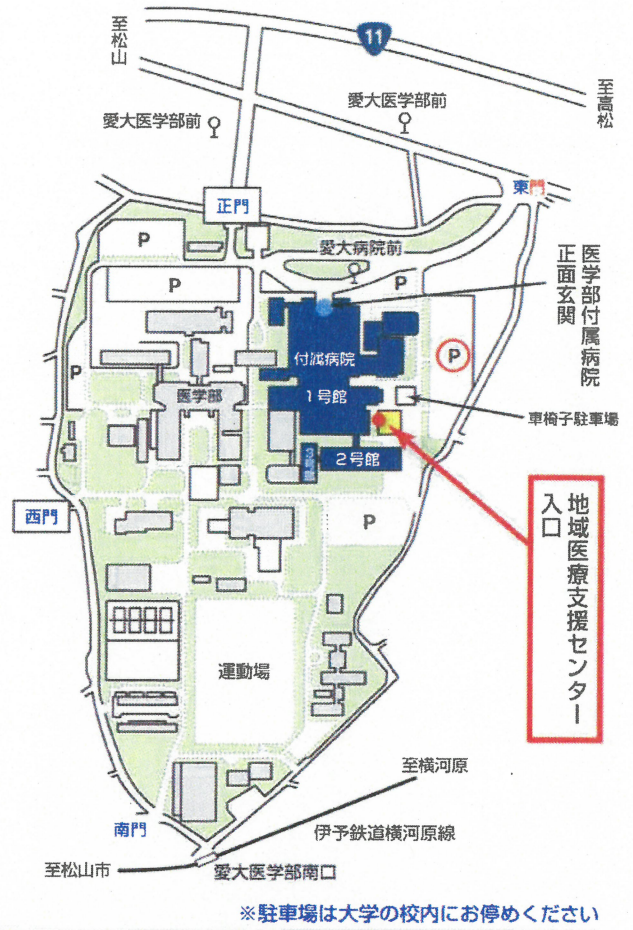
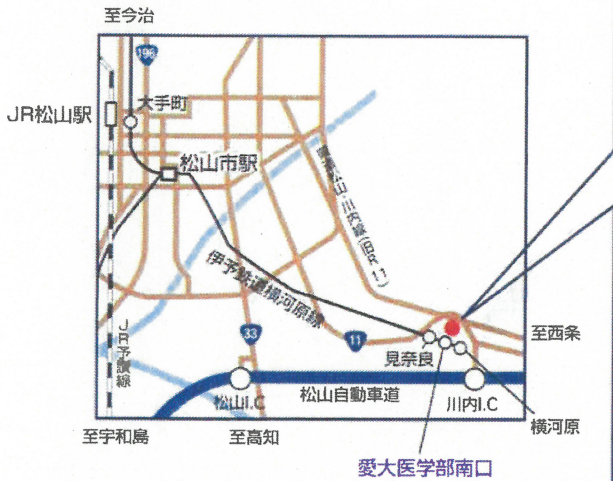

※託児をご希望の方は2月10日17時  
までにお申し込みください。

**参加申し込み締め切り：2月12日(金) 17:00**

|            |       |                         |                  |
|------------|-------|-------------------------|------------------|
| ふりがな<br>氏名 |       |                         |                  |
| 所属         |       |                         |                  |
| 職業         |       |                         |                  |
| 電話<br>携帯電話 |       |                         |                  |
| メール        | @     |                         |                  |
| 託児申し込み     | 希望します | 子どもの名前、年齢<br>持病・アレルギーなど | なまえ<br>持病など<br>才 |

申し込み先・問い合わせ先

**特定非営利活動法人ラ・ファミエ ジョブサロン**

松山市問屋町 3-26 M ベース 2 階

**TEL/FAX:089-916-6035**

**E-mail:job@npo-lafamille.com**

HP:<http://www.job-famille.org>

当日の問合せ先 090-6888-4622 (西)

※駐車場は大学の校内にお停めください