

正規生（外国人留学生除く）

愛媛大学基金奨学金 『太陽石油奨学金』

（給付型奨学金）

— 2021年度 募集要項 —

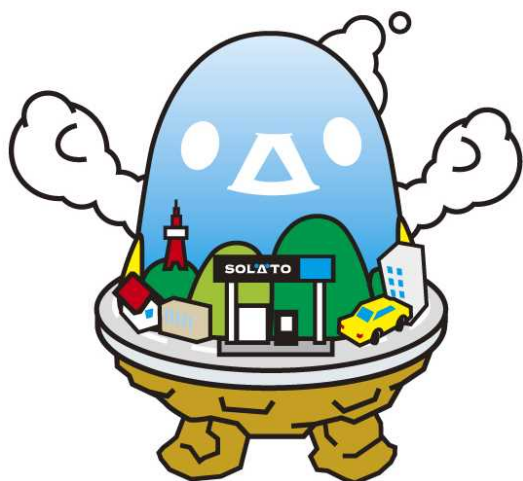

国立大学法人 愛 媛 大 学

◇募集要項目次

1. 概 要	1 頁
2. 応募資格	1 頁
3. 募集期間等	1 頁
4. 必要書類及び提出先	2 頁
5. 他の奨学金との併願・併給	2 頁
6. 奨学金の返還	3 頁
7. お知らせ	3 頁
8. 個人情報の取扱	3 頁

☆応募書類等

(1) 愛媛大学基金奨学金『太陽石油奨学金』奨学生願書	4 頁
(2) 2021年度愛媛大学基金奨学金『太陽石油奨学金』論文(様式) ...	6 頁
(3) 愛媛大学基金奨学金『太陽石油奨学金2021』に関するアンケート	7 頁
(4) 提出書類チェックリスト	11 頁

(*) 外国人留学生

出入国管理及び難民認定法に定める在留資格『留学』により、本学(大学院を含む。)において教育を受ける外国人学生

— 問い合わせ先 —

愛媛大学教育学生支援部 学生生活支援課 奨学金担当

☎ 089-927-9168・9169 Mail:syougaku@stu.ehime-u.ac.jp

2021年度 愛媛大学基金奨学金『太陽石油奨学金』募集要項

太陽石油株式会社は、2018年度に当社の本拠点である愛媛県に所在する国立大学法人愛媛大学に、企業からの寄付を原資とした同大学初の冠奨学金『太陽石油奨学金』を創設しました。

本奨学金は、学習・研究意欲がありながらも経済的事情のため学業に専念できない学生を支援することを目的としており、その中でも就職活動が始まり経済的に最も厳しい状況にあると思われる学部3年次生、大学院1年次生を対象に年間の授業料相当額を支援しています。

私たち太陽石油は、意欲ある学生たちが本奨学金を活用して勉学に励み、四国の未来を担う人財として社会に羽ばたいてくださることを心より願っております。

太陽石油株式会社
執行役員 中山 信二

1. 概要

- (1) 名称 愛媛大学基金奨学金『太陽石油奨学金』（給付型奨学金）
- (2) 給付期間 1年間
- (3) 給付額 50万円（法文学部夜間生の学生は25万円）
- (4) 給付人数 20人

内訳

工学系の学部学生3年次及び大学院生修士・博士前期課程1年次 10名程度
(工学部及び理工学研究科/工学系)

工学系以外の学部学生3年次(医学部医学科にあっては5年次生)及び大学院生修士・博士前期課程1年次 10名程度
(工学系以外の学部及び大学院生)

- (5) 対象年次(2021年4月時点)
全学部生3年次生(医学部医学科にあっては5年次生)及び
大学院生(修士・博士前期課程)1年次生

2. 応募資格(以下(1)~(4)の全てに該当すること。)

- (1) 愛媛大学に在学する者であること
(正規生に限る・休学中の者は申請できない)
- (2) 経済的理由により学費の支弁が困難と認められる者
- (3) 学心に富み、学業優秀であり、且つ、品行方正であること
- (4) 奨学金を得ることで、学業や研究により一層の進化、発展が期待される者

3. 募集期間等

- (1) 募集期間 2021年 1月25日(月) ~ 4月20日(火) 17時
(※) 現在、大学等に在学しており、2021年4月に進級予定の皆様へ御案内するものです。
- (2) 奨学生決定 2021年 6月上旬
- (3) 奨学金交付 2021年 6月下旬

4. 必要書類及び提出先

(1) 必要書類 ⇒ 別掲を参照願います。

* 様式等につきましては、本学HP (<https://www.ehime-u.ac.jp/entrance/scholarship/scholarship>)
及び愛媛大学基金 <http://foundation.office.ehime-u.ac.jp>) から引用できます。活用して下さい。

①愛媛大学基金奨学金『太陽石油奨学金』奨学生願書 ⇒ 様式はP4を参照

②住民票謄本(原本)

③家計支持者の所得(課税・非課税)証明書

④母(父)子家庭の場合は、それを証明する書類

⑤論文(注) ⇒ 様式はP7を参照

ア) 2,000～3,000字で作成してください。

イ) 論文は、以下の課題(テーマ)から一つを選択し、作成してください。

◇太陽石油をはじめとした四国の企業が実践可能なSDGs

◇太陽石油をはじめとした四国の企業が期待される役割

⑥愛媛大学基金奨学金『太陽石油奨学金2021』に関するアンケート

⑦その他学長が必要とする書類

(2) 提出先 (城北キャンパス)

愛媛大学教育学生支援部学生生活支援課学生生活支援チーム
〒790-8577 愛媛県松山市文京町3番

(重信キャンパス)

愛媛大学医学部学務課学生生活チーム
〒791-0295 愛媛県東温市志津川454

(樽味キャンパス)

愛媛大学農学部事務課学務チーム
〒790-8566 松山市樽味3丁目5番7号

5. 他の奨学金との併願・併給

他の奨学金との併願及び併給は可能です。

併給を希望される場合は、現在申請・受給している奨学金が併願・併給可能かを確認の上、申請してください。

6. 奨学金の返還

以下の項目に該当した場合、奨学金の一部又は全部の返還を求めることがあります。

- (1) 学業の継続が困難となったとき
- (2) 虚偽の申請を行ったとき
- (3) その他不適切と認められる行為があったとき

7. お知らせ

奨学生に選考された方には、太陽石油株式会社及び愛媛大学が企画する『意見交換会』への参加等をお願いする場合があります。

8. 個人情報の取扱

応募者の個人情報の取扱は、「国立大学法人愛媛大学個人情報保護に関する基本方針（プライバシーポリシー）」による。

- * 本奨学金は、太陽石油株式会社様から『愛媛大学基金』への御寄附を財源として運営される『給付型奨学金』です。
- * 『100年、200年を託す若者を育成する』ことを目的として、愛媛大学初の冠奨学金を2018年度に創設しました。
- * 2021年4月に進級予定の皆様も含め、積極的に応募戴きたく募集期間を『長期化』してまいりますので、是非、応募願います。

— 問い合わせ先 —

愛媛大学教育学生支援部学生生活支援課奨学金担当
☎089-927-9168・9169 Mail:syougaku@stu.chime-u.ac.jp

愛媛大学基金奨学金『太陽石油奨学金』奨学生願書

令和 年 月 日

愛媛大学長 殿

『太陽石油奨学金2021』について、関係書類を添えて申請します。

申請者	学部・学科 大学院	学部 研究科	学科 専攻				
	(ふりがな) 氏 名	◎					
	現住所	〒(—)	TEL	()			
	E-mail						
	現在受給・申請 している奨学金	該当に○を記入し、受給・申請している場合は【 】に奨学金名を記載してください。					
		他の奨学金を受給している 【 】					
		他の奨学金を申請している 【 】					
		他の奨学金を受給していない					
保護者	(ふりがな) 氏 名	◎			申請者との関係		
	現住所	〒(—)	TEL	()			
家族 状況	続柄	氏 名	年齢	同居 別居	2020年収入 (万円)	2021年収入 見込(万円)	所属(勤務先・学校名)
家庭 事情 情報(※)	内容: ア・イ・ウ・エ・オ(その他) ◆どのような事情であるか、該当部に○印願います。						

(※) この欄は、ア) 児童養護施設入所者、イ) 両親就業不能又は不在等、ウ) 家計支持者の病気・死亡等家計の急変、
エ) 火災・風水害の被害を受けた世帯等、オ) その他、何らかの事情を説明する必要がある場合に現状や今後の見通し
等について記入してください。
また、記入した内容を裏付ける資料がある場合には添付してください。

添付書類: ①住民票謄本(原本) ②収入に関する書類

※願書作成及び書類添付にあたっては、「願書作成及び添付書類の留意事項」を確認してください。

願書作成及び添付書類の留意事項

【願書作成】

- 「申請者」欄及び「保護者」欄
 - ・ それぞれ自署にて作成の上、押印のこと。

- 「家族状況」欄
 - ・ 申請者本人と同一生計の家族全員を記載すること。(本人以外を記載すること)
 - ・ 年齢は、申請時の年齢を記入すること。

【添付書類】

①住民票謄本（原本）

- ・ 発行3ヶ月以内
- ・ マイナンバーの記載がないもの
- ・ 「世帯全体のもの」と記載があるもの
- ・ 申請者と家族全員が記載されているもの

②所得（課税・非課税）証明書

- ・ 親権者（父母両方）分について、同居・別居に関わらず必ず提出すること。
一人親の場合は、父母いずれか。父母がいない場合は、父母に代わり家計を支えている方1名。
- ・ 給与所得者・自営業者等は直近の所得（課税）証明書を提出すること。
- ・ 無収入（専業主婦、定年退職者等）の場合は、所得が「0円」と明記された所得（非課税）証明書を提出すること。

③その他収入に関する書類（該当する場合のみ）

- ・ 一人親の場合は、戸籍謄本、または、児童扶養手当を受給していることがわかる最新の各種通知書のコピーを提出すること。
- ・ 就職又は離職等により現在の収入額と収入証明書の金額が大きく異なる場合は、「愛媛大学基金奨学金『太陽石油奨学金』奨学生願書」の「家庭事情情報」欄に前年と異なる理由と令和3年1年間分の総収入額（年間見込額）を記入すること。
- ・ その他、源泉徴収票等、必要に応じて提出を求めることがある。

【その他】

- ◇ 離婚協議中又は調停中等により、裁判所等からの公的書類を提出できる場合に限り一方の親権者の書類を省略することができる。
- ◇ 審査の基準となるのは、収入（所得）額であり、借入金についての考慮はありません。

2021年度 愛媛大学基金奨学金『太陽石油奨学金』論文☆作成要領 ⇒ 募集要項P2参照

選択した課題（テーマ）	学部・研究科	学生証番号	氏 名

[Blank area for writing the thesis content]			
---	--	--	--

愛媛大学基金奨学金『太陽石油奨学金2021』に関するアンケート

今後の『太陽石油奨学金』をよりよいものにするを目的としたアンケートです。

選考には影響しませんので、率直な意見をお聞かせ願います。

尚、全てに回答いただく必要はありませんが、可能な限り回答願います。

(所要時間：20分程度)

問1 本奨学金を何で知りましたか？ (※複数回答可)

- 奨学金の掲示板
- 愛媛大学(基金)のHP
- 指導教員又は学担教員
- 学生生活支援課からの周知メール
- 先輩からの紹介
- その他【 】

問2 本奨学金の認知度について教えてください

- 知っている学生が多いと思う
- どちらかといえば知られていると思う
- どちらかといえば知られていないと思う【理由：】
- 知らない学生が多いと思う【理由：】

問3 募集期間のスケジュールについて

- 十分な準備期間があった
- 準備期間が足りなかった【理由：】
- その他【】

問4 奨学金の給付時期について

- 6月給付で問題ない
- 少しでも早い給付(月)をお願いしたい【理由：】
- その他【】

問5 奨学金の支給額について

- 丁度よい
- 支給額を増やした方がよい【理由：】
- 支給額を減らしてもよい【理由：】
- その他【】

問6 奨学金の支給対象者について

- 現状のまま（学部3回生、院1年生）でよい
- 全学年のほうがよい【理由：】
- その他【】

問7 論文（テーマ・難易度）について

- テーマが複数用意されており書きやすかった【理由：】
- テーマは複数用意されていた方がよいが、内容が難しかった【理由：】
- テーマは指定されていない方が書きやすい【理由：】
- テーマは一つに絞った方がよい【理由：】
- その他【】

問8 論文（文字数）について

- 適量であった【理由：】
- どちらかといえば多い【理由：】
- どちらかといえば少ない【理由：】
- その他【】

問9 審査方法（成績・世帯収入・論文を総合的に判断）について

- 現状のままでよい
- 変更したほうがよい【理由：】
- 新たな審査項目を設けたほうがよい【具体例：】
- その他【】

問10 本奨学金を通して、石油・エネルギー業界に興味を持たれましたか

- 興味を持った
- 興味を持たなかった
- 他業界に興味がある【業種：】

問11 本奨学金に応募する前から太陽石油を知っていましたか

- 社名・事業内容共に知っていた
- 社名は知っていた
- ガソリンスタンドの SOLATO だけ知っていた
- 社名・事業内容共に知らなかった

問 1 2 問 1 1 で「社名・事業内容共に知っていた」、「社名は知っていた」と答えた方にお聞きします。
どのような経緯で太陽石油の社名を知りましたか（※複数回答可）

- テレビCM
- 提供ラジオ番組（FM愛媛「SOLATO あした、どこ行く?」、「千宝美の Natural Breeze」）
- 看板広告（松山空港内 1 階出口看板、松山市駅デジタルビジョンモニター）
- 交通広告（伊予鉄空港リムジンバス、伊予鉄市内電車ラッピング広告）
- ニュース番組や決算発表などの新聞報道
- リクナビ、マイナビ等の就活サイト
- その他【 _____ 】

問 1 3 太陽石油では愛媛県内で以下のCSR活動（協賛含む）を実施していますが、あなたが知っているものを選択してください。（※複数回答可）

- 今治市“太陽が育む森”森林保全活動
- 劇団四季「こころの劇場」
- 南海放送ラジオ「GO-MIX!」（海岸清掃）
- 愛媛マラソンへの協賛（ブース出展等）
- 愛媛マンダリンパイレーツが実施する地域貢献活動（野球教室、小学校挨拶運動など）
- 南海放送「レディースバドミントン大会」
- 愛媛新聞「小学生読書感想文コンクール」
- 何も知らない
- その他【 _____ 】

問 1 4 採用された奨学生との『意見交換会』を計画していますが、『意見交換会』に加えて、参加してみたいと思うものを選択してください（※複数回答可）

- 太陽石油四国事業所工場見学
- 太陽石油が実施するCSR活動（海岸清掃活動、森林再生活動等）への参加
- 愛媛大学OB・OGを中心とした太陽石油社員との交流会
- 意見交換会だけでよい
- その他【 _____ 】

問 1 5 本奨学金に応募した理由を教えてください
【 _____ 】

問 1 6 本奨学金を受給したら何に使いますか
【 _____ 】

問 1 7 本奨学金の特徴（他の奨学金と違うと思う点）を教えてください
【 _____ 】

問 1 8 あなたが抱く太陽石油のイメージを教えてください

【 _____ 】

問 1 9 愛媛県に根差した企業として思いつく企業名（太陽石油以外）を記入してください

【 _____ 】

問 2 0 愛媛県内において、あなたが感じている課題（社会問題等）があれば記入してください

【 _____ 】

問 2 1 その他、本奨学金に関するご意見や、太陽石油に聞いてみたいことがあれば記入してください

【 _____ 】

設問は、以上です。

御協力いただき、ありがとうございました。

太陽石油奨学金事務局（基金室）

◇提出書類チェックリスト

※作成・提出にあたって御利用下さい

- | | チェック |
|-------------------------------------|--------------------------|
| (1) 愛媛大学基金奨学金『太陽石油奨学金』奨学生願書 | <input type="checkbox"/> |
| (2) 世帯全体の住民票 | <input type="checkbox"/> |
| (3) 家計支持者の所得（課税・非課税）証明書 | <input type="checkbox"/> |
| (4) 母（父）子家庭の場合は、それを証明する書類 | <input type="checkbox"/> |
| (5) 論文 | <input type="checkbox"/> |
| (6) 愛媛大学基金奨学金『太陽石油奨学金2021』に関するアンケート | <input type="checkbox"/> |
| (7) その他学長が必要とする書類 | <input type="checkbox"/> |

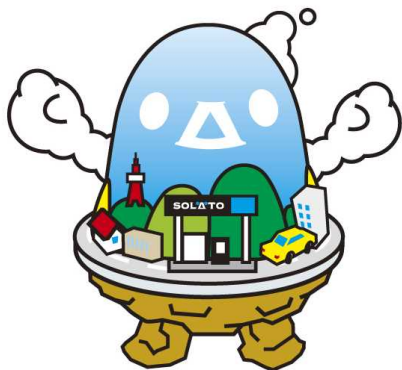

◇メモ用スペース

