

## 海外留学報告会抄録（ハワイ LCR 研修）

医学科 5年 鍵本圭斗  
医学科 5年 山川陽美  
医学科 4年 小田葵  
医学科 4年 柴崎瞳

2025年3月16日から24日にかけて、ハワイの John A. Burns School of Medicine（以下 JABSOM）での *Learning Clinical Reasoning*（以下 LCR）研修に参加させていただきました。本プログラムは、臨床推論能力の向上を中心に、英語での医療コミュニケーション、問診・身体診察、模擬患者を用いた実習、そしてマネキンシミュレーション演習を通じて、実践的な学びを深める内容となっていました。

講義では、日米の医療コミュニケーションの違いや文化的背景を踏まえた患者中心のアプローチについて学びました。また LCR の実践として、症例を元に皆で意見を出し合い、臨床推論を行う演習を行いました。限られた情報の中から鑑別診断を広げ、必要な質問や検査を選択するプロセスを繰り返すことで、臨床推論の難しさと楽しさを学びました。

咳嗽・胸痛の主訴に対する英語での問診や、肺・心臓の聴診等の身体診察（History Taking & Pulmonary/Cardiac Exam）も教えていただきました。それらを元に、模擬患者様を相手に演習（Standardized Patient Exam）が行われました。緊張しましたが、英語での問診・診察はとても貴重な経験となりました。

マネキンシミュレーション（Manikin Simulation）では、急変対応の手順をチームで協力しながら行い、役割分担やコミュニケーションの大切さを学びました。実際の臨場感に近い環境でのシミュレーションは大変刺激的で、今後の臨床実習にも直結する経験となりました。

また、フラダンスやレイ作りなどの文化体験では、ハワイの歴史や価値観に触れることができ、JABSOM の学生や全国から参加していた他大学の学生との交流も深まりました。

今回の研修を通じ、英語での臨床推論力・診察力を学ぶだけでなく、多文化医療に触れることが出来ました。この経験は、今後の学習や医療現場での実践に大きく活かされると感じています。

事前学習から現地での活動に至るまで、多方面でサポートいただいた先生方、国際化推進室の皆さま、そして本研修の機会を与えてくださった関係者の皆さまに、心より感謝申し上げます。



1



2



3



4



5



6



7



8



9



10

**研修初日**

The March 2025 Learning Clinical Reasoning Workshop A Program of the John A. Burns School of Medicine Office of Medical Education				
Monday, March 17	Tuesday, March 18	Wednesday, March 19	Thursday, March 20	Friday, March 21
9:00-9:30 am (301) Welcome & Workshop Overview	9:00-9:20 am (114) Standardized Patient Exam 1	9:00-9:20 am (301) Standardized Patient Exam 2: Briefing	9:00-9:15 am (301) Preview of the day	9:00-9:15 am (301) Preview of the day
9:30-10:30 am Medical Communication	9:30-10:35 am Group A (C5N) Standardized Patient 1: Cough	9:30-10:35 am Group B (C5N) Standardized Patient 2: Chest pain	9:15-11:30 (301) Clinical Reasoning Exercises	9:30-10:30 am (301-1-14) Group A Manikin Simulation 1
10:30-12:00 noon What is clinical reasoning?	Group B (114) Cultural Activity: Hula with JABSOM students	10:45-12:00 noon Group A (C5N) Standardized Patient 1: Cough	11:30 am - 12:30 pm Lunch on own	10:30-11:30 am Group B Manikin Simulation 2
12:00 - 12:15 Tour of the MEB with JABSOM students	10:45-12:00 noon Group B (C5N) Standardized Patient 2: Chest pain	10:45-12:00 noon Group A (C5N) Standardized Patient 2: Chest pain	12:30-1:30 pm (Sim 1 lab) Group A Manikin Simulation 1	10:30-11:30 am Group A Manikin Simulation 4
12:15-1:15 pm (114) Welcome Lunch with JABSOM students	12:00 - 1:15 pm Lunch on own	12:00 - 1:00 pm Lunch on own	1:35-2:15 pm Group A Manikin Simulation 2	11:30-11:45 am (301) Wrap Up & Evaluations
1:15-2:45 pm (217) History Taking and Cough & the Pulmonary Exams Dr. Dennis Belger	1:15-2:45 pm (217) History Taking for Chest Pain & the Cardiac Exams	1:15-2:45 pm (301) Clinical reasoning exercises	1:35-2:15 pm Group B Manikin Simulation 1	12:00 pm Shuttle bus to Aloha Lunch
2:45-3:00 pm (217) Reflection and preview of Tomorrow	2:45-3:00 pm (217) Reflection and preview of tomorrow	2:45 - 3:00 pm (301) Reflection and preview of tomorrow	2:45 - 3:00 pm (301) Reflection and preview of tomorrow	12:30-2:30 pm Aloha Lunch B-SIDE Lounge
3:00-3:15 pm Group Photo Front steps of MEB		2:45 pm 2:15-2:30 pm (301) Reflection and preview of tomorrow	2:45 pm	2:45 pm Return to lodgings by shuttle

11



12



### 初日ガイダンス

Tour of MEB with JABSOM students

13



### 初日ガイダンス

14



### The medical interview

- Chief complaint
- History of present illness
- Past medical history
- Family history
- Patient profile/social history
- Review of systems



### 講義

15



### 身体診察練習

16





21



22



23



24



25



26

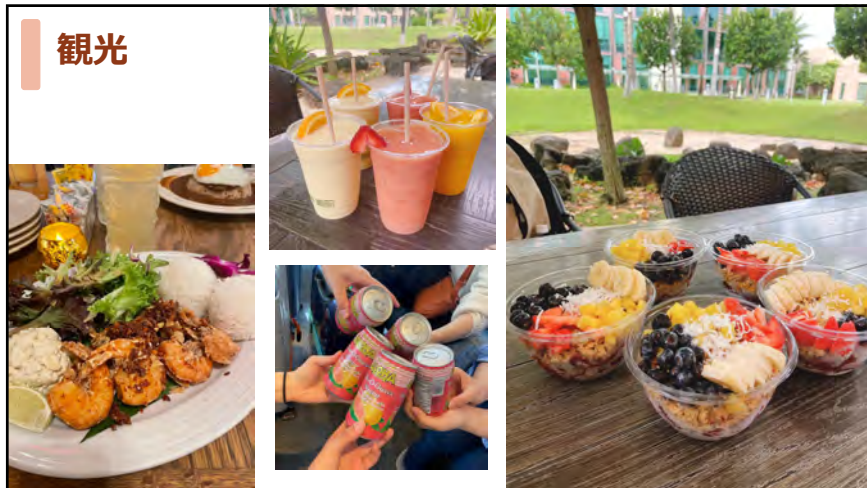

27



28



観光

29



観光

30



観光

31



観光

32

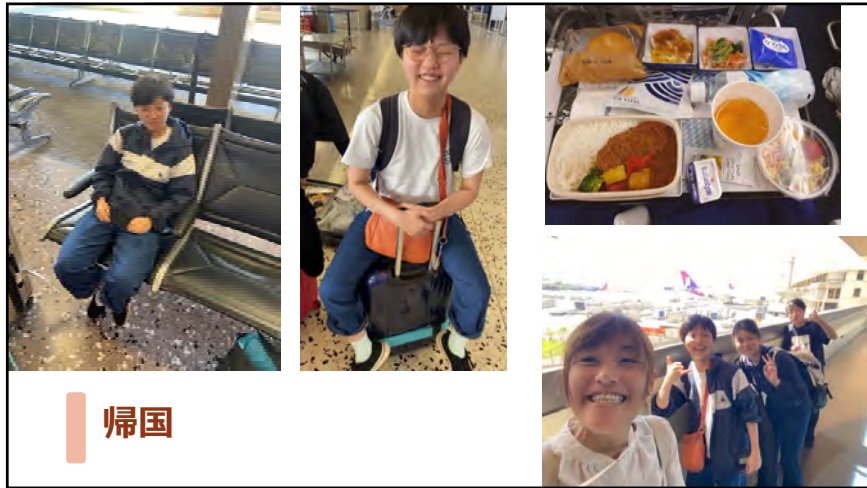

33



34